

Heideanjer 8, 9202 PG Drachten
Vraagprijs € 395.000,00 kosten koper



Frieswijk Makelaar NVM
Zuiderhogeweg 43
9203SV, DRACHTEN
Tel: 0512 236111
E-mail: info@frieswijkmakelaar.nl
www.frieswijkmakelaar.nl

Omschrijving

Een ideale plek om wonen en werken te combineren!

Deze modern afgewerkte kantoor-/woonvilla is daar perfect geschikt voor. Het betreft een hoekwoning met een royale werkruimte op de begane grond geschikt voor praktijk of kantoor. Op de verdieping is een riante leefruimte met woonkeuken en op de tweede verdieping een ruime slaapkamer en een zonnig dakterras. Buitenom is een berging en ruimte voor meerdere parkeerplaatsen. Duurzaam met 8 zonnepanelen en energielabel A. Gelegen op kantorenpark A7 in een rustig hofje met vrijstaande woningen en vergelijkbare woon/werk villa's. Zeer goed bereikbaar voor iedereen. Wij nemen je graag mee voor een kennismaking.

Indeling

Begane grond

- privé-entree aan de achterzijde
- hal
- meterkast met 11 groepen en krachtstroom
- bijkeuken met witgoedaansluiting
- moderne toiletruimte met wandcloset en fonteintje
- trapopgang naar de woonruimte op de 1e verdieping

De entree aan de voorzijde geeft toegang tot een open ruimte geschikt voor werkruimte of kantoor. Ook is hier plek voor berging. Vanuit deze ruimte heb je ook een deur naar de hal met de toiletruimte, bijkeuken en trapopgang naar woonruimte.

Een idee wellicht? De begane grond is voldoende groot om naast werk- of kantoorruimte een extra slaapkamer te realiseren!

1e verdieping

- een luwe trap naar de overloop
- moderne badkamer met inloopdouche, wastafelmeubel met verwarmde spiegel en tweede wandcloset

Living en woonkeuken

Een riante living met veel daglicht door de hoge vensters. Aan de voorzijde is ruimte voor een TV/zithoek en over de strakke moderne gietvloer loop je naar de woonkeuken achter in de ruimte. De tijdloze keukenopstelling in wit en met geïntegreerde grepen heeft veel te bieden. Een kunststof werkblad op prettige werkhogte en soft-close lades, een Quooker-kraan, een vaatwasser, een 5-pits gas/wok-brander met oven en een schouw. De wandopstelling beschikt over een hoge apothekerskast, een koelkast en een magnetron.

2e verdieping

- een luwe trap naar de overloop met een deur naar het grote dakterras
- een tweepersoons-slaapkamer met terrasdeur

Tuin en Dakterras

Er is een dakterras op het zuiden georiënteerd, voorzien van een tegelvloer, waar je in alle privacy kunt genieten van de zon. Voor de woning is ruimte voor parkeren van auto's. Aan de achterzijde van de woning is een houten buitenberging via een gezamenlijk achterom (met de auto) bereikbaar. Hier is de tuin aangelegd met sierbestrating.

Overige informatie

- cv-ketel AWB eigendom, bouwjaar 2006
- volledig geïsoleerd, energielabel A geldig tot 23.12.2030
- voorzien van vloerverwarming (begane grond en 1e verdieping)
- informeer bij de gemeente naar de mogelijkheden voor verhuur van woning en/of kantoor
- conform bestemmingsplan dient er minimaal 15 m² van het pand in gebruik te zijn voor een werkfunctie.

Omgeving

De woning ligt op het kantorenpark A7 in een deelgebied met o.a. (vrijstaande) woningen, kantoor-/woonvilla's en grenzend aan een woonwijk. Binnen korte afstand zijn er tevens supermarkten, een sportcentrum, restaurants en het centrum van Drachten. Op loopafstand van het bus-transferium en op 2 minuten rijden van de snelweg richting Groningen, Leeuwarden en Heerenveen, alle binnen 30 minuten te bereiken.

Interesse gewekt? Maak met ons een afspraak voor een bezichtiging. Denk aan je eigen NVM Aankoopmakelaar.

Uit een overeenkomst vloeien pas verplichtingen voort als koper én verkoper de overeenkomst hebben ondertekend. Een mondelinge overeenkomst tussen een particuliere koper en particuliere verkoper is niet rechtsgeldig. Met andere woorden er is geen koop zolang het koopcontract niet door beide partijen is ondertekend. De Meetinstructie is gebaseerd op de NEN2580. De Meetinstructie is bedoeld om een meer eenduidige manier van meten toe te passen voor het geven van een indicatie van de gebruiksoppervlakte. De Meetinstructie sluit verschillen in meetuitkomsten niet volledig uit, door bijvoorbeeld interpretatieverschillen, afrondingen of beperkingen bij het uitvoeren van de meting. Hoewel deze woningpresentatie met de grootst mogelijke zorg is samengesteld blijft de mogelijkheid bestaan dat er fouten en/of onvolledigheden in de omschrijving aanwezig zijn. Noch de verkoper, noch ons kantoor aanvaarden in dit geval enige aansprakelijkheid.

Kenmerken

Object gegevens	
Soort woning	Eengezinswoning
Type woning	Eindwoning
Bouwjaar	2006

Maten object	
Aantal kamers	3 kamers
Aantal slaapkamers	1 slaapkamer(s)
Inhoud woning	590 m ³
Perceel oppervlakte	158 m ²
Gebruiksoppervlakte woonfunctie	159 m ²
Woonkamer	85 m ²

Details	
Ligging	Aan rustige weg, bedrijventerrein
Voorzieningen	Mechanische ventilatie, TV kabel, Natuurlijke ventilatie, Zonnepanelen
Schuur / berging	Vrijstaand hout
Garage	Geen garage
Kabel	Ja
Buitenzonwering	Nee

Energie	
Energielabel	A
Isolatie	Volledig geïsoleerd, HR-glas
Verwarming	C.V.-Ketel, Vloerverwarming gedeeltelijk
Warmwater	C.v.-ketel

Tuin gegevens	
Tuin	Achtertuint, voortuin
Tuin diepte (cm)	500
Tuin breedte (cm)	750
Hoofdtuin	Achtertuint
Positie	Noord
Kwaliteit	Verzorgd

Foto's



Heideanjer 8 - 9202 PG Drachten

Frieswijk Makelaar NVM
Zuiderhogeweg 43
9203SV, DRACHTEN
Tel: 0512 236111
E-mail: info@frieswijkmakelaar.nl
www.frieswijkmakelaar.nl

Foto's



Foto's

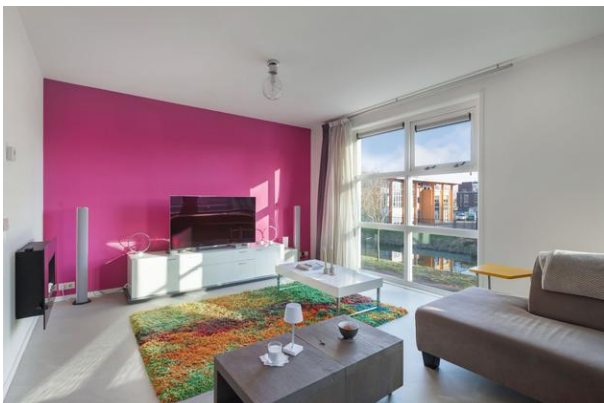

Heideanjer 8 - 9202 PG Drachten

Frieswijk Makelaar NVM
Zuiderhogeweg 43
9203SV, DRACHTEN
Tel: 0512 236111
E-mail: info@frieswijkmakelaar.nl
www.frieswijkmakelaar.nl

Foto's



Foto's



Foto's

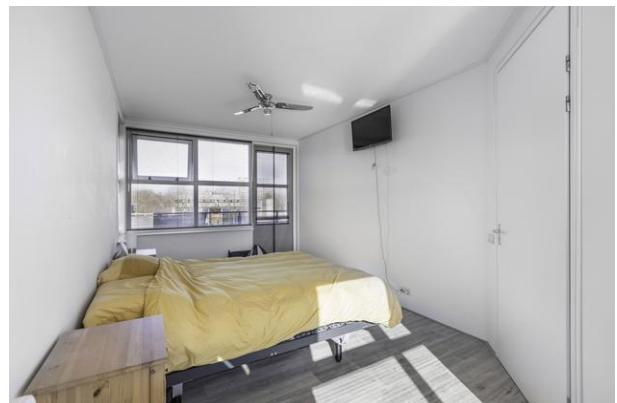

Foto's



Foto's



Heideanjer 8 - 9202 PG Drachten

Frieswijk Makelaar NVM
Zuiderhogeweg 43
9203SV, DRACHTEN
Tel: 0512 236111
E-mail: info@frieswijkmakelaar.nl
www.frieswijkmakelaar.nl

Begane grond



Deze plattegrond is gemaakt met uiterste precisie, maar voor indicatieve doeleinden.
Hieraan kunnen geen rechten worden ontleend.

Eerste verdieping



Deze plattegrond is gemaakt met uiterste precisie, maar voor indicatieve doeleinden.
Hieraan kunnen geen rechten worden ontleend.

Tweede verdieping

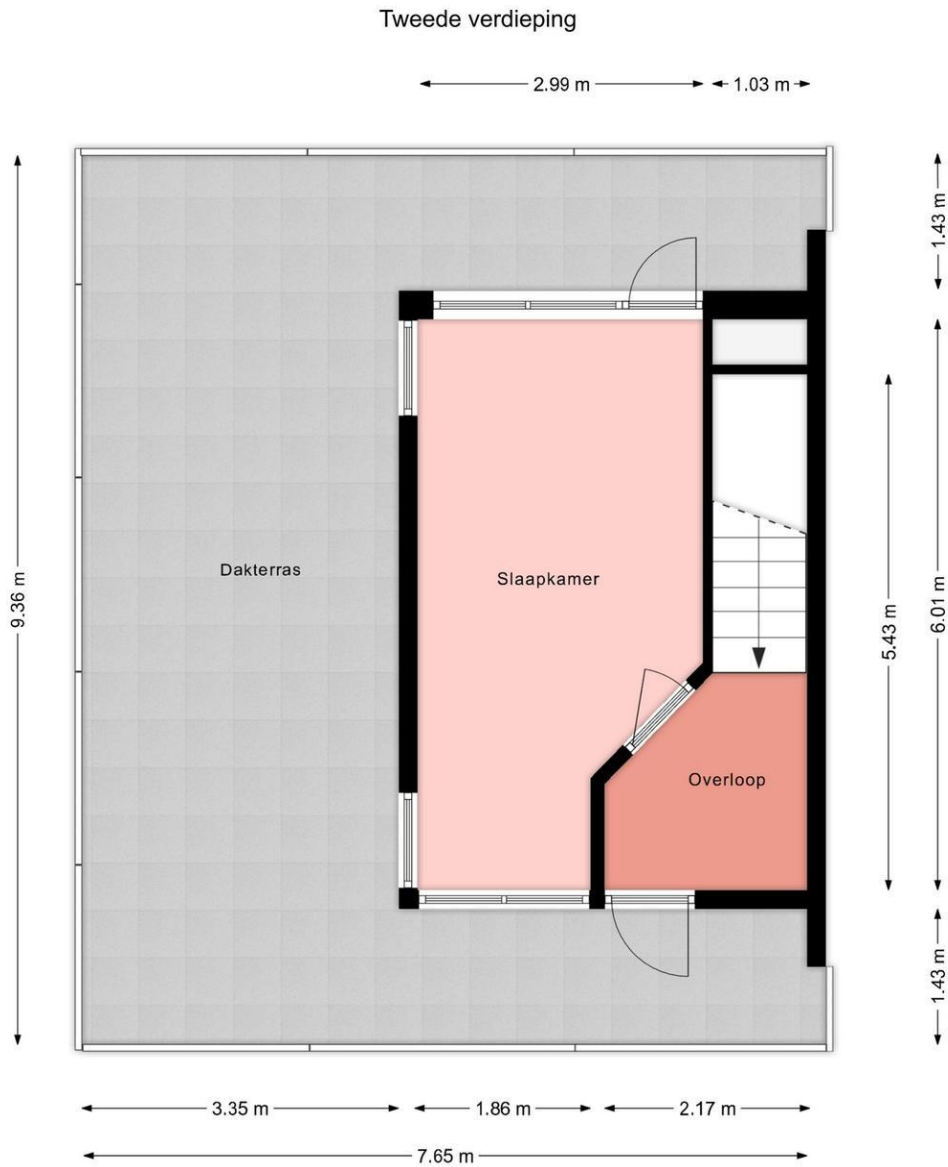

Deze plattegrond is gemaakt met uiterste precisie, maar voor indicatieve doeleinden.
Hieraan kunnen geen rechten worden ontleend.

Berging

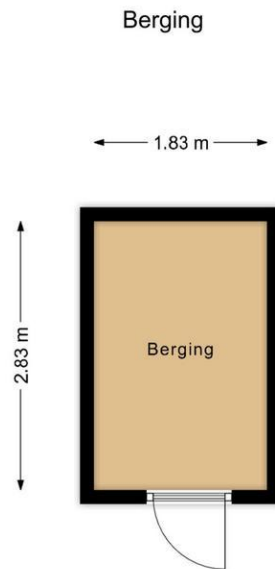



Deze plattegrond is gemaakt met uiterste precisie, maar voor indicatieve doeleinden.
Hieraan kunnen geen rechten worden ontleend.

Kadaster

Kadastrale kaart

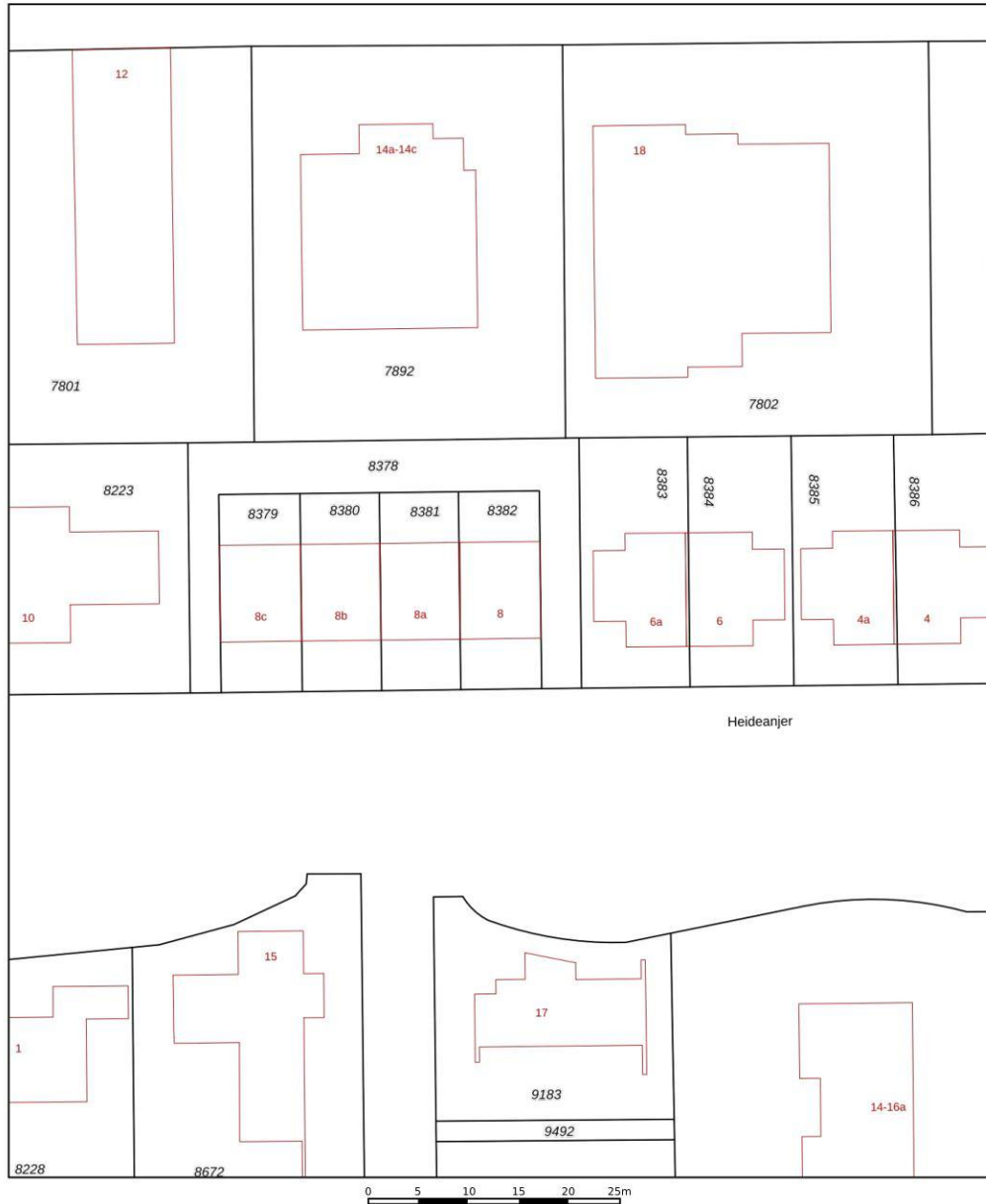
Uw referentie: fmak



<p>12345 25</p> <p>Deze kaart is noordgericht</p> <p>Perceelnummer</p> <p>Huisnummer</p> <p>Vastgestelde kadastrale grens</p> <p>Voorlopige kadastrale grens</p> <p>Administratieve kadastrale grens</p> <p>Bebouwing</p> <p>Voor een eensluidend uittreksel, geleverd op 3 maart 2025 De bewaarder van het kadaster en de openbare registers</p>	<p>Schaal 1: 500</p> <p>Kadastrale gemeente Drachten</p> <p>Sectie B</p> <p>Perceel 8382</p> <p>Aan dit uittreksel kunnen geen betrouwbare maten worden ontleend. De Dienst voor het kadaster en de openbare registers behoudt zich de intellectuele eigendomsrechten voor, waaronder het auteursrecht en het databankrecht.</p>	<p>kadaster </p>
---	--	---

Heideanjer 8 - 9202 PG Drachten

Frieswijk Makelaar NVM
Zuiderhogeweg 43
9203SV, DRACHTEN
Tel: 0512 236111
E-mail: info@frieswijkmakelaar.nl
www.frieswijkmakelaar.nl

Kadastrale gegevens

Adres	Heideanjer 8
Postcode / Plaats	9202 PG Drachten
Gemeente	Drachten
Sectie / Perceel	B / 8382
Oppervlakte	158 m ²
Soort	Volle eigendom

Kadastrale gegevens

Adres	Heideanjer 8
Postcode / Plaats	9202 PG Drachten
Gemeente	Drachten
Sectie / Perceel	B / 8378
Oppervlakte	341 m ²
Soort	Mandelig

Locatie

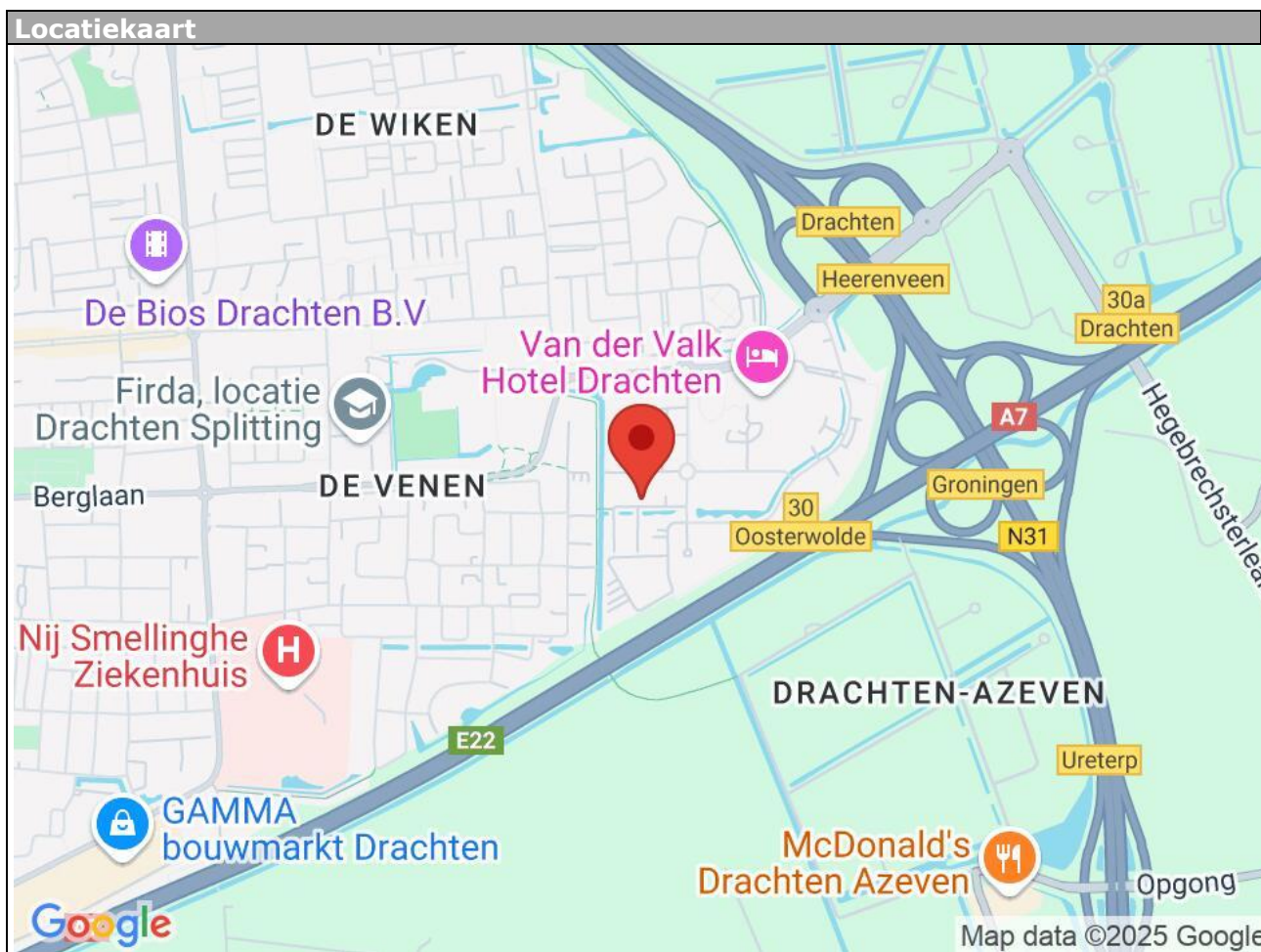

Heideanjer 8 - 9202 PG Drachten

Frieswijk Makelaar NVM
Zuiderhogeweg 43
9203SV, DRACHTEN
Tel: 0512 236111
E-mail: info@frieswijkmakelaar.nl
www.frieswijkmakelaar.nl

Lijst van zaken

	Blijft achter	Gaat mee	Kan worden overgenomen	n.v.t.
Woning				
<i>Interieur</i>				
Verlichting, te weten:				
- Inbouwspots/dimmers	<input type="checkbox"/>	<input type="checkbox"/>	<input type="checkbox"/>	<input checked="" type="checkbox"/>
- Opbouwspots/armaturen/lampen/dimmers	<input type="checkbox"/>	<input checked="" type="checkbox"/>	<input type="checkbox"/>	<input type="checkbox"/>
- Losse (hang)lampen	<input type="checkbox"/>	<input type="checkbox"/>	<input checked="" type="checkbox"/>	<input type="checkbox"/>
(Losse)kasten, legplanken, te weten:				
- Twee kasten in de bijkeuken en een kast op de overloop eerste verdieping	<input type="checkbox"/>	<input type="checkbox"/>	<input checked="" type="checkbox"/>	<input type="checkbox"/>
- Overloopkast tweede verdieping	<input checked="" type="checkbox"/>	<input type="checkbox"/>	<input type="checkbox"/>	<input type="checkbox"/>
Raamdecoratie/zonwering binnen, te weten:				
- Gordijnrails	<input checked="" type="checkbox"/>	<input type="checkbox"/>	<input type="checkbox"/>	<input type="checkbox"/>
- Gordijnen	<input checked="" type="checkbox"/>	<input type="checkbox"/>	<input type="checkbox"/>	<input type="checkbox"/>
- Overgordijnen	<input type="checkbox"/>	<input type="checkbox"/>	<input type="checkbox"/>	<input checked="" type="checkbox"/>
- Vitrages	<input checked="" type="checkbox"/>	<input type="checkbox"/>	<input type="checkbox"/>	<input type="checkbox"/>
- Rolgordijnen	<input checked="" type="checkbox"/>	<input type="checkbox"/>	<input type="checkbox"/>	<input type="checkbox"/>
- Lamellen	<input type="checkbox"/>	<input type="checkbox"/>	<input type="checkbox"/>	<input checked="" type="checkbox"/>
- Jaloezieën	<input checked="" type="checkbox"/>	<input type="checkbox"/>	<input type="checkbox"/>	<input type="checkbox"/>
- (Losse) horren/rolhorren	<input checked="" type="checkbox"/>	<input type="checkbox"/>	<input type="checkbox"/>	<input type="checkbox"/>
Vloerdecoratie, te weten:				
- Vloerbedekking	<input type="checkbox"/>	<input type="checkbox"/>	<input type="checkbox"/>	<input checked="" type="checkbox"/>
- Parketvloer	<input type="checkbox"/>	<input type="checkbox"/>	<input type="checkbox"/>	<input checked="" type="checkbox"/>
- Houten vloer(delen)	<input type="checkbox"/>	<input type="checkbox"/>	<input type="checkbox"/>	<input checked="" type="checkbox"/>
- Laminaat	<input checked="" type="checkbox"/>	<input type="checkbox"/>	<input type="checkbox"/>	<input type="checkbox"/>
- Plavuizen	<input type="checkbox"/>	<input type="checkbox"/>	<input type="checkbox"/>	<input checked="" type="checkbox"/>
- Gietvloer begane grond en eerste verdieping	<input checked="" type="checkbox"/>	<input type="checkbox"/>	<input type="checkbox"/>	<input type="checkbox"/>
Designradiator(en)	<input type="checkbox"/>	<input type="checkbox"/>	<input type="checkbox"/>	<input checked="" type="checkbox"/>
Radiatorafwerking	<input type="checkbox"/>	<input type="checkbox"/>	<input type="checkbox"/>	<input checked="" type="checkbox"/>
Overig, te weten:				
- Spiegelwanden	<input type="checkbox"/>	<input type="checkbox"/>	<input type="checkbox"/>	<input checked="" type="checkbox"/>
- Schilderij ophangstelsysteem	<input type="checkbox"/>	<input type="checkbox"/>	<input type="checkbox"/>	<input checked="" type="checkbox"/>
- Elektrische haardkachel	<input type="checkbox"/>	<input type="checkbox"/>	<input checked="" type="checkbox"/>	<input type="checkbox"/>

	Blijft achter	Gaat mee	Kan worden overgenomen	n.v.t.
Keuken				
Keukenblok (met bovenkasten)	<input type="checkbox"/>	<input type="checkbox"/>	<input type="checkbox"/>	<input checked="" type="checkbox"/>
Keuken (inbouw)apparatuur, te weten:				
- Kookplaat	<input type="checkbox"/>	<input type="checkbox"/>	<input type="checkbox"/>	<input checked="" type="checkbox"/>
- (Gas)fornuis	<input checked="" type="checkbox"/>	<input type="checkbox"/>	<input type="checkbox"/>	<input type="checkbox"/>
- Afzuigkap	<input checked="" type="checkbox"/>	<input type="checkbox"/>	<input type="checkbox"/>	<input type="checkbox"/>
- Magnetron	<input checked="" type="checkbox"/>	<input type="checkbox"/>	<input type="checkbox"/>	<input type="checkbox"/>
- Oven	<input type="checkbox"/>	<input type="checkbox"/>	<input type="checkbox"/>	<input checked="" type="checkbox"/>
- Combi-oven/combimagnetron	<input checked="" type="checkbox"/>	<input type="checkbox"/>	<input type="checkbox"/>	<input type="checkbox"/>
- Koelkast	<input checked="" type="checkbox"/>	<input type="checkbox"/>	<input type="checkbox"/>	<input type="checkbox"/>
- Vriezer	<input type="checkbox"/>	<input type="checkbox"/>	<input checked="" type="checkbox"/>	<input type="checkbox"/>
- Koel-vriescombinatie	<input type="checkbox"/>	<input type="checkbox"/>	<input type="checkbox"/>	<input checked="" type="checkbox"/>
- Vaatwasser	<input checked="" type="checkbox"/>	<input type="checkbox"/>	<input type="checkbox"/>	<input type="checkbox"/>
- Quooker	<input checked="" type="checkbox"/>	<input type="checkbox"/>	<input type="checkbox"/>	<input type="checkbox"/>
- Koffiezetapparaat	<input type="checkbox"/>	<input type="checkbox"/>	<input checked="" type="checkbox"/>	<input type="checkbox"/>
- Voedselvermaler	<input type="checkbox"/>	<input checked="" type="checkbox"/>	<input type="checkbox"/>	<input type="checkbox"/>
Keukenaccessoires, te weten:				
- Verlichting keuken	<input type="checkbox"/>	<input type="checkbox"/>	<input checked="" type="checkbox"/>	<input type="checkbox"/>
Sanitair/sauna				
Toilet met de volgende toebehoren:				
- Toilet	<input checked="" type="checkbox"/>	<input type="checkbox"/>	<input type="checkbox"/>	<input type="checkbox"/>
- Toiletrolhouder	<input checked="" type="checkbox"/>	<input type="checkbox"/>	<input type="checkbox"/>	<input type="checkbox"/>
- Toiletborstel(houder)	<input checked="" type="checkbox"/>	<input type="checkbox"/>	<input type="checkbox"/>	<input type="checkbox"/>
- Fontein	<input checked="" type="checkbox"/>	<input type="checkbox"/>	<input type="checkbox"/>	<input type="checkbox"/>
Badkamer met de volgende toebehoren:				
- Ligbad	<input type="checkbox"/>	<input type="checkbox"/>	<input type="checkbox"/>	<input checked="" type="checkbox"/>
- Jacuzzi/whirlpool	<input type="checkbox"/>	<input type="checkbox"/>	<input type="checkbox"/>	<input checked="" type="checkbox"/>
- Douche (cabine/scherm)	<input checked="" type="checkbox"/>	<input type="checkbox"/>	<input type="checkbox"/>	<input type="checkbox"/>
- Stoomdouche (cabine)	<input type="checkbox"/>	<input type="checkbox"/>	<input type="checkbox"/>	<input checked="" type="checkbox"/>
- Wastafel	<input checked="" type="checkbox"/>	<input type="checkbox"/>	<input type="checkbox"/>	<input type="checkbox"/>
- Wastafelmeubel	<input checked="" type="checkbox"/>	<input type="checkbox"/>	<input type="checkbox"/>	<input type="checkbox"/>
- Toilet	<input checked="" type="checkbox"/>	<input type="checkbox"/>	<input type="checkbox"/>	<input type="checkbox"/>
- Toiletrolhouder	<input checked="" type="checkbox"/>	<input type="checkbox"/>	<input type="checkbox"/>	<input type="checkbox"/>
- Toiletborstel(houder)	<input checked="" type="checkbox"/>	<input type="checkbox"/>	<input type="checkbox"/>	<input type="checkbox"/>
Sauna met toebehoren	<input type="checkbox"/>	<input type="checkbox"/>	<input type="checkbox"/>	<input checked="" type="checkbox"/>
- Infrarood sauna	<input type="checkbox"/>	<input type="checkbox"/>	<input checked="" type="checkbox"/>	<input type="checkbox"/>

	Blijft achter	Gaat mee	Kan worden overgenomen	n.v.t.
Exterieur/installaties/energiebesparing				
Schotel/antenne	<input type="checkbox"/>	<input type="checkbox"/>	<input type="checkbox"/>	<input checked="" type="checkbox"/>
Brievenbus	<input type="checkbox"/>	<input type="checkbox"/>	<input type="checkbox"/>	<input checked="" type="checkbox"/>
Kluis	<input type="checkbox"/>	<input type="checkbox"/>	<input type="checkbox"/>	<input checked="" type="checkbox"/>
(Voordeur)bel	<input checked="" type="checkbox"/>	<input type="checkbox"/>	<input type="checkbox"/>	<input type="checkbox"/>
Alarminstallatie	<input type="checkbox"/>	<input type="checkbox"/>	<input type="checkbox"/>	<input checked="" type="checkbox"/>
(Veiligheids)sloten en overige inbraakpreventie	<input type="checkbox"/>	<input type="checkbox"/>	<input type="checkbox"/>	<input checked="" type="checkbox"/>
Rookmelders	<input checked="" type="checkbox"/>	<input type="checkbox"/>	<input type="checkbox"/>	<input type="checkbox"/>
(Klok)thermostaat	<input checked="" type="checkbox"/>	<input type="checkbox"/>	<input type="checkbox"/>	<input type="checkbox"/>
Airconditioning	<input type="checkbox"/>	<input type="checkbox"/>	<input type="checkbox"/>	<input checked="" type="checkbox"/>
Warmwatervoorziening, te weten:				
- CV-installatie	<input checked="" type="checkbox"/>	<input type="checkbox"/>	<input type="checkbox"/>	<input type="checkbox"/>
- Boiler	<input checked="" type="checkbox"/>	<input type="checkbox"/>	<input type="checkbox"/>	<input type="checkbox"/>
Screens	<input type="checkbox"/>	<input type="checkbox"/>	<input type="checkbox"/>	<input checked="" type="checkbox"/>
Rolluiken	<input type="checkbox"/>	<input type="checkbox"/>	<input type="checkbox"/>	<input checked="" type="checkbox"/>
Zonwering buiten	<input type="checkbox"/>	<input type="checkbox"/>	<input type="checkbox"/>	<input checked="" type="checkbox"/>
Zonnepanelen	<input checked="" type="checkbox"/>	<input type="checkbox"/>	<input type="checkbox"/>	<input type="checkbox"/>

Tuin

Inrichting				
Tuinaanleg/bestrating	<input checked="" type="checkbox"/>	<input type="checkbox"/>	<input type="checkbox"/>	<input type="checkbox"/>
Beplanting	<input checked="" type="checkbox"/>	<input type="checkbox"/>	<input type="checkbox"/>	<input type="checkbox"/>
	<input type="checkbox"/>	<input type="checkbox"/>	<input type="checkbox"/>	<input checked="" type="checkbox"/>

Verlichting/installaties

Buitenverlichting	<input type="checkbox"/>	<input type="checkbox"/>	<input type="checkbox"/>	<input checked="" type="checkbox"/>
Tijd- of schemerschakelaar/bewegingsmelder	<input type="checkbox"/>	<input type="checkbox"/>	<input type="checkbox"/>	<input checked="" type="checkbox"/>

Bebouwing

Tuinhuis/buitenberging	<input checked="" type="checkbox"/>	<input type="checkbox"/>	<input type="checkbox"/>	<input type="checkbox"/>
Kasten/werkbank in tuinhuis/berging	<input type="checkbox"/>	<input type="checkbox"/>	<input type="checkbox"/>	<input checked="" type="checkbox"/>
(Broei)kas	<input type="checkbox"/>	<input type="checkbox"/>	<input type="checkbox"/>	<input checked="" type="checkbox"/>

Overig

Overige tuin, te weten:				
- (Sier)hek	<input type="checkbox"/>	<input type="checkbox"/>	<input type="checkbox"/>	<input checked="" type="checkbox"/>
- Vlaggenmast(houder)	<input type="checkbox"/>	<input type="checkbox"/>	<input type="checkbox"/>	<input checked="" type="checkbox"/>

Overig

Zijn er zaken die geen eigendom zijn van verkoper omdat er sprake is van een leasecontract of huurcontract. Zo ja, neemt verkoper de zaak mee of wordt het betreffende contract overgenomen?	Ja	Nee	Gaat mee	Moet worden overgenomen
CV	<input type="checkbox"/>	<input checked="" type="checkbox"/>	<input type="checkbox"/>	<input type="checkbox"/>
Boiler	<input type="checkbox"/>	<input checked="" type="checkbox"/>	<input type="checkbox"/>	<input type="checkbox"/>
Zonnepanelen	<input type="checkbox"/>	<input checked="" type="checkbox"/>	<input type="checkbox"/>	<input type="checkbox"/>

Vragenlijst voor de verkoop van een woning

DEEL B

1 Bijzonderheden

- a. Zijn er nadat u het perceel in eigendom hebt gekregen nog andere, eventuele aanvullende notariële of onderhandse akten opgesteld met betrekking tot het perceel? **Nee**
- b. Zijn er mondelinge of schriftelijke afspraken gemaakt over aangrenzende percelen?
(Denk hierbij aan regelingen voor het gebruik van een poort, schuur, garage, tuin, overeenkomsten met meerdere burens, toezeggingen, erfafscheidingen.) **Ja**
- Zo ja, welke zijn dat? **: zie akte van levering, mandelig - weg/pad langs de woning**
- c. Wijken de huidige terreinafscheidingen af van de kadastrale eigendomsgrenzen?
(Denk hierbij ook aan strookjes grond van de gemeente die u in gebruik heeft, of grond van u die gebruikt wordt door de burens.) **Niet bekend**
- d. Is een gedeelte van de woning, schuur, garage of schutting gebouwd op grond van de burens of andersom? **Nee**
- e. Heeft u grond van derden in gebruik? **Nee**
- f. Rusten er 'bijzondere lasten en beperkingen' op de woning en/of het perceel?
(Bijzondere lasten en beperkingen kunnen privaatrechtelijke beperkingen zijn zoals (lijdende) erfdienstbaarheden (bijvoorbeeld een recht van overpad), kwalitatieve verplichtingen, kettingbedingen, vruchtgebruik, voorkeursrecht (bijvoorbeeld een eerste recht van koop), opstalrecht, erfpacht, huurkoop. Het kan ook gaan om publiekrechtelijke beperkingen zoals een aanschrijving van de gemeente in het kader van een illegale verbouwing) **Nee**
- g. Is de Wet voorkeursrecht gemeenten van toepassing? **Nee**
- h. Is er een anti-speculatiebeding en/of zelfbewoningsplicht van toepassing op de woning? **Nee**
- i. Is er sprake van een beschermd stads- of dorpsgezicht of loopt er een procedure tot aanwijzing daartoe? **Nee**
- Is er sprake van een gemeentelijk-, provinciaal-of rijksmonument of loopt er een procedure tot aanwijzing daartoe? **Nee**

- Is er volgens het bestemmingsplan sprake van een beeldbepalend of karakteristiek object? **Nee**
- j. Is er sprake (geweest) van ruilverkaveling? **Nee**
- k. Is er sprake van onteigening? **Nee**
- l. Is de woning of de grond geheel of gedeeltelijk verhuurd of bij anderen in gebruik? **Nee**
- m. Is er over de woning een geschil/procedures gaande, al dan niet bij de rechter, huurcommissie of een andere instantie?(bijvoorbeeld onteigening/kwesties met burens, zoals erfdiensbaarheden, recht van overpad, erfafscheidingen e.d.) **Nee**
- n. Is er bezwaar gemaakt tegen de waardebeschikking WOZ? **Nee**
- o. Zijn er door de overheid of nutsbedrijven verbeteringen of herstellingen voorgeschreven of aangekondigd die nog niet naar behoren zijn uitgevoerd? **Nee**
- p. Zijn er in het verleden subsidies of premies verstrekt die bij verkoop van de woning voor een deel kunnen worden teruggevorderd? **Nee**
- q. Is de woning onbewoonbaar verklaard of in het verleden ooit onbewoonbaar verklaard geweest? **Nee**
- r. Is er bij verkoop sprake van een omzetbelastingheffing?
(Bijvoorbeeld omdat het een voormalig bedrijfsonroerendgoed is, of een woning met praktijkgedeelte, of omdat u pas ingrijpend verbouwd hebt.) **Nee**
- s. Hoe gebruikt u de woning nu? **: Woning en kantoor**
(Bijvoorbeeld woning, praktijk, winkel, opslag)
- Is dat gebruik volgens de gemeente toegestaan? **Ja**
- 2 Gevels**
- a. Is er sprake (geweest) van vochtdoorslag of aanhoudend vochtige plekken op de gevels? **Nee**
- b. Zijn er (gerepareerde) scheuren/beschadigingen in/aan de gevels aanwezig? **Nee**
- c. Zijn de gevels tijdens de bouw geïsoleerd?
Zo nee, zijn de gevels daarna (deels) geïsoleerd?
Is er sprake van volledige isolatie? **Ja**
Nee
Niet bekend
- d. Zijn de gevels ooit gereinigd?
Zo ja, volgens welke methode en wanneer? **: Een gespecialiseerd schoonmaakbedrijf**

3 Dak(en)

- a. Hoe oud zijn de daken ongeveer? Platte daken: : **Vanaf het bouwjaar (2006)**
- b. Heeft u last van daklekkages (gehad)? **Nee**
- c. Zijn er in het verleden gebreken geconstateerd aan de dakconstructie zoals scheve, doorbuigende, krakende, beschadigde en/of aangetaste dakdelen? **Nee**
- d. Heeft u het dak al eens (gedeeltelijk) laten vernieuwen c.q. laten repareren? **Nee**
- e. Is het dak tijdens de bouw geïsoleerd? Platte daken: **Ja**
Zo nee, is het dak daarna geïsoleerd? Platte daken: **Nee**
Is er sprake van volledige isolatie? Platte daken: **Ja**
- f. Zijn de regenwaterafvoeren lek of verstopt? **Nee**
- g. Zijn de dakgoten lek of verstopt? **Nee**

4 Kozijnen, ramen en deuren

- a. Van welk materiaal zijn de buitenkozijnen : **Hout** gemaakt? (bijvoorbeeld hout, kunststof of aluminium of een andersoortig materiaal)
- b. Wanneer zijn de buitenkozijnen, ramen : **2021** en deuren voor het laatst geschilderd?
Is dit gebeurd door een erkend schildersbedrijf? **Ja**
Zo ja, door wie? : **Walsma Drachten**
- c. Functioneren alle scharnieren en sloten? **Ja**
- d. Zijn voor alle afsluitbare deuren, ramen etc. sleutels aanwezig? **Ja**
- e. Is er sprake van isolerende beglazing? **Ja**
Zo ja, welk type glas? **HR++**
(bijvoorbeeld HR, HR+, HR++ of HR+++; zie de glassponning waarin doorgaans staat vermeld welke type glas er is geplaatst)
- Is er sprake van isolerende beglazing in de gehele woning? **Ja**
- f. Is er bij de isolerende beglazing sprake van condensvorming tussen het glas? **Nee**
(Denk aan lekkende ruiten.)

Heideanjer 8 - 9202 PG Drachten

Frieswijk Makelaar NVM
Zuiderhogeweg 43
9203SV, DRACHTEN
Tel: 0512 236111
E-mail: info@frieswijkmakelaar.nl
www.frieswijkmakelaar.nl

5 Vloeren, plafonds en wanden

- a. Is er sprake (geweest) van vochtdoorslag of optrekkend vocht op de vloeren, plafonds en/of wanden? **Nee**
- b. Is er sprake (geweest) van schimmelvorming op de vloeren, plafonds en/of wanden? **Nee**
- c. Zijn er (gerepareerde) of (verborgen) scheuren en/of beschadigingen in/aan vloeren, plafonds en/of wanden aanwezig? **Nee**
- d. Hebben zich in het verleden problemen voorgedaan met de afwerkingen? (Bijvoorbeeld loszittend tegelwerk, loslatend behang of spuitwerk, holklinkend of loszittend stucwerk, etc.) **Nee**
- e. Is er sprake (geweest) van gebreken aan de vloerconstructie, zoals scheve, doorbuigende, krakende, beschadigde en/of aangetaste vloerdelen? **Nee**
- f. Is er sprake van vloerisolatie? **Ja**

Zo ja, wanneer heeft de isolatie van de vloer plaatsgevonden en met welk isolatiemateriaal? : **Bij de bouw**

Heeft u een certificaat of bewijs van het na-isoleren? **Nee**

Is er sprake van volledige isolatie? **Niet bekend**

6 Fundering, kruipruimte en kelder

- a. Is er sprake (geweest) van gebreken aan de fundering? **Nee**
- b. Is de kruipruimte toegankelijk? **Ja**
- Is de kruipruimte droog? **Meestal**
- c. Is er sprake van vochtdoorslag door de kelderwand? **Nee**
- d. Is de grondwaterstand in de afgelopen jaren waarneembaar gewijzigd of is er sprake van wateroverlast geweest? **Nee**

Zo nee, tot wat voor andere problemen heeft dit geleid? : **geen kelder aanwezig**

7 Installaties

- a. Wat voor warmte-installatie(s) is/zijn er : **Cv installatie**
aanwezig in de woning? (bijvoorbeeld cv-
installatie, WTW-systeem, WKO-systeem,
(hybride) warmtepomp, airconditioning,
zonneboiler, elektrische boiler,
pelletkachel dan wel een andere
installatie)
- Is/zijn de installatie(s) eigendom? **Ja**
- Merk van de installatie(s): : **AWB**
Installatiedatum van de installatie(s): : **2006**
Op welke datum is/zijn deze installatie(s) : _____
voor het laatst onderhouden?
- Is het onderhoud uitgevoerd door een erkend bedrijf? Ja / Nee
- b. Zijn er de afgelopen tijd zaken opgevallen ten aanzien van de installatie(s)? **Nee**
(bijvoorbeeld de cv-installatie moet meer dan 1 keer per jaar bijgevuld worden
of de installatie functioneert niet goed)
- c. Zijn er radiatoren die niet warm worden? **Nee**
- d. Zijn er radiatoren of (water)leidingen die lekken? **Nee**
- e. Zijn er radiatoren of (water)leidingen die ooit zijn bevroren? **Nee**
- f. Heeft u vloerverwarming in de woning? **Ja**
- Zo ja, betreft dit elektrische vloerverwarming, vloerverwarming met warm
water of anders? Elektrisch: **Nee**
- warm water: **Ja**
- Waar bevindt zich de vloerverwarming : **begane grond en 1e verdieping**
met warm water?
- g. Zijn er vertrekken die niet (goed) warm worden? **Nee**
- h. Heeft de woning zonnepanelen die uw eigendom zijn? **Ja**
- Heeft de woning zonnepanelen die worden gehuurd of geleased? **Nee**
- Hoeveel zonnepanelen zijn er aanwezig? Aantal: **8**
- Zo ja, blijven de zonnepanelen achter? **Ja**

Wat is de capaciteit van één zonnepaneel? (De capaciteit van zonnepanelen wordt uitgedrukt in Wattpiek (Wp). Bijvoorbeeld één zonnepaneel levert 390 Wp. : _____

Functioneren alle zonnepanelen? **Ja**

Wat is het merk/ type van de zonnepanelen? : _____

Maakt u gebruik van een app om de opbrengst van de zonnepanelen te bekijken? **Ja**

Zo ja, welke? : _____

In welk jaar zijn de zonnepanelen geplaatst en door wie? Jaar: **: In 2016 door Awizon**

Installateur: **: Awizon**

Is de btw over het aankoopbedrag teruggevraagd van de belastingdienst? **Ja**

Hoeveel stroom heeft u het afgelopen jaar opgewekt? Jaar: : _____

Aantal kWh: : _____

Hoe lang zit er nog fabrieksgarantie op de zonnepanelen? : _____

Zijn de zonnepanelen aangeschaft met subsidie? **Nee**

i. In welk jaar zijn voor het laatst de aanwezige schoorsteenkanalen/rookgasafvoeren geveegd/gereinigd? **: nvt**

j. Wanneer heeft u de aanwezige schoorsteenkanalen voor het laatst gebruikt? **: nvt**

k. Zijn er onderdelen van de elektrische installatie vernieuwd? (onder de elektrische installatie wordt verstaan alle elektra leidingen/ schakelaars stopcontacten, meterkast e.d.) **Nee**

Zijn er gebreken aan de elektrische installatie? **Nee**

- l. Is er een laadpaal aanwezig voor een elektrische auto? **Nee**
- m. Is er mechanische ventilatie of een soortgelijk systeem aanwezig? **Ja**
 Zo ja, functioneert dit systeem naar behoren? **Ja**
 Wanneer is dit systeem voor het laatst : **nvt**
 onderhouden?
 Hoe oud is dit systeem ongeveer? : **Vanaf het bouwjaar**
- n. Is er een domoticsysteem of een soortgelijk systeem aanwezig? (Een domoticsysteem bedient de verwarming, verlichting, verwarming, audio, ventilatie e.d. automatisch) **Nee**
- o. Zijn er rookmelders op iedere verdieping aanwezig? **Ja**
 Zo ja, hoe oud zijn de rookmelders : **Niet bekend**
 ongeveer?

8 Sanitair, riolering en keuken

- a. Zijn er beschadigingen aan wastafels, douche, bad, toiletten, gootstenen en kranen? **Nee**
- b. Hoe oud is de badkamer ongeveer? : **2015**
- c. Lopen de afvoeren van wastafels, douche, bad, toiletten, gootstenen en kranen goed door? **Ja**
- d. Is de woning aangesloten op het gemeentelijke riool? **Ja**
- e. Zijn er gebreken (geweest) aan de riolering, zoals breuken, stankoverlast, lekkages, etc.? **Nee**
- f. Is er een andere voorziening, zoals een septictank, beerput of dergelijk aanwezig? **Nee**
- g. Van welk jaar dateert de keukenopstelling : **2015**
ongeveer?
- h. Van welk jaar dateert de : **2015**
inbouwapparatuur ongeveer?
 Functioneert alle inbouwapparatuur? **Ja**
- i. Heeft u een kokend water kraan? (bijvoorbeeld een Quooker kraan of een soortgelijke kraan) **Ja**

Zo ja, functioneert deze kraan naar : **2015**
behoren en hoe oud is deze kraan
ongeveer?

9 Diversen

- a. Wat is het bouwjaar van de woning? : **2006**
- b. Zijn er asbesthoudende materialen in/op de woning/ bijgebouw(en) aanwezig? **Nee**
(bijvoorbeeld asbest zeil, een asbestplaat die onder en/of achter de CV ketel is geplaatst, asbesthoudend isolatiemateriaal om de verwarmingsbuis, asbesthoudend koord bij oude cv-ketels/gaskachels, asbestgolfplaten e.d.)
- c. Blijft er in de woning zeil achter, al dan niet vastgelijmd, dat is aangeschaft tussen 1955 en 1982? **Nee**
- d. Is er sprake van loden leidingen in de woning? Ja / Nee / Niet bekend
- e. Is er een Japanse duizendknoop aanwezig in de tuin? (Een Japanse duizendknoop is een exotische plant, welke moeilijk te verwijderen is. De sterke wortelstokken en stengels van de Japanse duizendknoop zijn in staat om schade te veroorzaken aan gebouwen, leidingen en wegen) **Nee**
- f. Is er in puin/asbest afval in de grond/tuin aanwezig? **Nee**
- g. Heeft u elders lekkages gehad? (dus los van het dak/ sanitair/ riolering) **Nee**
- h. Is de grond verontreinigd? **Nee**
- i. Is er een olietank aanwezig of aanwezig geweest? **Nee**
- j. Is er sprake van overlast door ongedierte in of (rond)om de woning? (Denk aan muizen, ratten, kakkerlakken, etc.) **Nee**
- k. Is de woning aangetast door houtworm, boktor, ander ongedierte of zwam? **Niet bekend**
- l. Is er sprake van chlorideschade (betonrot)? (Betonrot komt vooral voor in kruipruimtes van woningen gebouwd tussen 1965 en 1981 die voorzien zijn van betonnen vloerelementen van het merk Kwaaitaal of Manta. Ook andere beton-elementen - bijvoorbeeld balkons - kunnen aangetast zijn) **Nee**
- m. Hebben er verbouwingen en/of bijbouwingen plaatsgevonden in en/of om de woning? **Nee**
- n. Zijn er verbouwingen of uitbreidingen uitgevoerd zonder omgevingsvergunning (voorheen bouwvergunning)? **Nee**

Heideanjer 8 - 9202 PG Drachten

Frieswijk Makelaar NVM
Zuiderhogeweg 43
9203SV, DRACHTEN
Tel: 0512 236111
E-mail: info@frieswijkmakelaar.nl
www.frieswijkmakelaar.nl

- o. Is er sprake van glasvezel internet? **Niet bekend**
- p. Bent u in het bezit van een definitief energieprestatiecertificaat/energielabel? **Ja**
Zo ja, welke label? : **A**

10 Vaste lasten

- a. Hoeveel betaalde u voor de laatste aanslag onroerendezaakbelasting? € 326,-
Belastingjaar? : 2024
- b. Wat is de WOZ-waarde? € 310.000,-
Peiljaar? : 2023
- c. Hoeveel betaalde u voor de laatste aanslag waterschapslasten? €
Belastingjaar? : _____
- d. Hoeveel betaalde u voor de laatste aanslag gemeentelijke belastingen? (zoals € 547,-
rioolheffing en afvalstoffenheffing e.d.)
Belastingjaar? : 2024
- e. Welke voorschotbedragen betaalt u maandelijks aan de nutsbedrijven? Gas: €
Elektra: €
Water: €
Stadsverwarming:
- Met hoeveel bewoners bewoonde u de woning? Aantal: **1**
- f. Zijn er lease- en/of huurkoopcontracten? (Bijvoorbeeld keuken, kozijnen, cv- **Nee**
ketel, etc.)
- g. Als er sprake is van erfpacht of opstalrecht hoe hoog is dan de canon per jaar? €
- h. Heeft u alle gemeentelijke belastingen die u verschuldigd bent al betaald? Ja / Nee
- Zijn er variabele bedragen voor gemeenschappelijke poorten, inritten of **Nee**
terreinen?
- i. Heeft u, om in de straat te parkeren, een parkeervergunning nodig? **Nee**
- Wat zijn de kosten voor deze parkeervergunning(en) per jaar? €

11 Garanties

- a. Zijn er lopende onderhoudscontracten en/of garantieregelingen overdraagbaar **Nee**
aan de koper? (Zoals dakbedekking, cv-installatie, dubbele beglazing, etc.)

Heideanjer 8 - 9202 PG Drachten

Frieswijk Makelaar NVM
Zuiderhogeweg 43
9203SV, DRACHTEN
Tel: 0512 236111
E-mail: info@frieswijkmakelaar.nl
www.frieswijkmakelaar.nl

12 Nadere informatie

Overige zaken(Overige zaken die de koper naar uw mening moet weten)

: Overname inboedel is bespreekbaar. De kastenwand op de begane grond is ter overname. De tuintafel achter in de tuin blijft achter.

De meest gestelde vragen over het kopen en verkopen van een woning

Het kopen of verkopen van een woning is niet iets dat je dagelijks doet. Het is dus niet zo vreemd dat je tijdens het kopen of verkopen van een woning tegen allerlei vragen aanloopt. Frieswijk Makelaar NVM kan de vragen waar je tegenaan loopt beantwoorden.

De meest voorkomende vragen alvast voor jou op een rij.

1. Wanneer ben ik in onderhandeling?

Je bent pas in onderhandeling met de verkopende partij als deze reageert op je bod door:

- Een tegenbod te doen.
- Expliciet te melden dat jullie in onderhandeling zijn.

Je bent dus nog niet in onderhandeling als de verkopende makelaar zegt dat hij je bod met de verkoper zal bespreken.

2. Mag een verkoopmakelaar doorgaan met bezichtigingen als er al over een bod onderhandeld wordt?

Ja, dat mag. Een onderhandeling hoeft namelijk niet tot een verkoop te leiden. Bovendien zal de verkoper waarschijnlijk graag willen weten of er meer belangstelling is. Ook mag er met meerdere geïnteresseerde kopers tegelijkertijd onderhandeld worden. Een NVM-makelaar moet dit wel duidelijk aan alle partijen melden. Vaak zal de verkopende NVM-makelaar belangstellenden mededelen dat er al een bod ligt of dat er onderhandelingen gaande zijn. Als geïnteresseerde koper mag je dan wel een bod uitbrengen, maar de makelaar gaat pas over tot onderhandelen met de andere partijen als de onderhandeling met de eerste gegadigde beëindigd is. De NVM-makelaar doet geen mededelingen over de hoogte van de biedingen. Dit zou overbiedingen kunnen uitlokken.

3. Wanneer ik de vraagprijs bied, moet de verkoper de woning dan aan mij verkopen?

Nee, de verkoper is niet verplicht de woning dan aan jou te verkopen. De Hoge Raad heeft bepaald dat de vraagprijs gezien moet worden als een uitnodiging tot het doen van een bod. Ook als je de vraagprijs biedt, kan de verkoper dus beslissen of hij je bod wel of niet aanvaardt, of (via zijn makelaar) een tegenbod doet.

4. Kan de verkoper de vraagprijs van een woning tijdens de onderhandeling veranderen?

Ja, de verkoper kan besluiten de vraagprijs te verhogen of te verlagen. Daarnaast heb je als potentiële koper ook het recht tijdens de onderhandelingen je bod te verlagen. Zodra de verkopende partij een tegenbod doet, vervalt namelijk je eerdere bod.

5. Hoe komt de koop tot stand?

Als verkoper en koper het eens zijn over de belangrijkste zaken - onder andere prijs, leveringsdatum, ontbindende voorwaarden en eventuele afspraken over roerende zaken -, dan legt de verkopende NVM-makelaar de afspraken vast in de koopovereenkomst. Pas als beide partijen de koopovereenkomst hebben ondertekend, komt de koop tot stand. Ontbindende voorwaarden zijn een belangrijk aandachtspunt. Als je deze opgenomen wilt hebben in de koopovereenkomst, dan moet je dit meenemen in de onderhandelingen. Als koper krijg je niet automatisch een ontbindende voorwaarde. Koper en verkoper moeten het eens zijn over aanvullende afspraken en ontbindende voorwaarden voordat de koopovereenkomst wordt opgemaakt.

Voorbeelden van ontbindende voorwaarden zijn:

- Financieringsvoorbehoud.
- Geen huisvestingsvergunning.
- Negatieve uitkomst van een bouwkundige keuring.
- Het niet verkrijgen van Nationale Hypotheekgarantie.
- NVM No-Risk clausule.

De koop komt pas tot stand op het moment dat de koopovereenkomst door beide partijen is ondertekend. Dit heet het schriftelijkheidsvereiste. Zodra de verkoper en de koper de koopovereenkomst hebben ondertekend en de koper (en eventueel de notaris) een afschrift van de overeenkomst heeft ontvangen, treedt voor de particuliere koper de wettelijke bedenktijd in werking (zie vraag 9). Binnen deze tijd kun je als koper alsnog afzien van de koop. Na deze tijd is de koop definitief rond, tenzij de ontbindende voorwaarden van toepassing zijn.

6. Mag een NVM-makelaar tijdens de onderhandeling het systeem van verkoop wijzigen?

Ja, dat mag. Soms zijn er zo veel belangstellenden die de vraagprijs bieden of benaderen, dat het moeilijk te bepalen is wie de beste koper is. Op dat moment kan de verkoper – op advies van zijn makelaar – besluiten de biedingsprocedure te wijzigen in bijvoorbeeld een inschrijvingsprocedure. In deze procedure krijgen alle bidders een gelijke kans om een bod uit te brengen. De makelaar dient uiteraard eerst eventueel eerder gedane toezeggingen of afspraken na te komen, voordat de procedure veranderd wordt.

7. Wat is een optie?

Het begrip 'optie' wordt op twee manieren gebruikt:

- In juridische zin geeft een optie een partij (in dit geval de koper) de keuze om door een eenzijdige verklaring een koopovereenkomst met een andere partij (de verkoper) te sluiten. Beide partijen zijn het dan eens over de voorwaarden van de koop, maar de koper krijgt bijvoorbeeld nog een week bedenktijd. Bij de aankoop van een nieuwbouwwoning is zo'n optie gebruikelijk. Bij de aankoop van een bestaande woning niet.
- Bij de aankoop van bestaande woningen wordt het begrip 'optie' eigenlijk ten onrechte gebruikt. 'Optie' heeft dan de betekenis van bepaalde afspraken die een verkopende NVM-makelaar maakt met een geïnteresseerde koper tijdens het onderhandelingsproces. Bijvoorbeeld de toezegging dat de koper een paar dagen bedenktijd krijgt voor het uitbrengen van een bod. De koper kan deze tijd gebruiken om beter inzicht te krijgen in zijn financiering of de gebruiksmogelijkheden van de woning. De NVM-makelaar zal in deze periode bij andere geïnteresseerde partijen aangeven, dat op de woning een optie rust. Een optie kun je niet eisen. De verkoper beslist in overleg met de NVM-makelaar of dergelijke opties worden gegeven.

8. Moet de makelaar met mij als eerste in onderhandeling als ik de eerste ben die een afspraak maakt voor een bezichtiging? Of als ik als eerste een bod uitbreng?

Nee, dit hoeft niet. De verkoper bepaalt samen met de verkopende makelaar met wie hij in onderhandeling gaat. Vraag als koper de verkopende makelaar van te voren naar de verkoopprocedure die gehanteerd wordt om teleurstelling te voorkomen.

9. Wat houdt de drie dagen bedenktijd voor de koper precies in?

De wettelijk vastgestelde drie dagen bedenktijd houdt in dat je als koper zonder opgave van redenen de koop kunt ontbinden. De bedenktijd van drie dagen gaat in zodra een kopie van de getekende koopovereenkomst aan de koper ter hand is gesteld. De bedenktijd kan langer duren dan drie dagen als deze eindigt op een zaterdag, zondag of algemeen erkende feestdag. Hiervoor zijn regels opgesteld. De NVM-makelaar kan precies aangeven tot wanneer de bedenktijd loopt.

10. Wat is de NVM No-Risk clausule?

Veel mensen durven geen woning te kopen voordat hun eigen woning verkocht is en stappen daardoor bij voorbaat niet over naar een andere woning. Koop je met de NVM No-Risk clausule dan kun je die overstap vaak wel maken. De NVM No-Risk clausule is een ontbindende voorwaarde. Deze voorwaarde voorkomt dat de koper met dubbele lasten komt te zitten. De koper kan de koop ontbinden als de verkoop van zijn huidige woning onverwacht langer duurt. De verkoper dient uiteraard eerst akkoord te gaan met deze ontbindende voorwaarde in de koopovereenkomst. Tijdens de looptijd van de NVM No-Risk clausule doet de koper al het mogelijke om zijn woning te verkopen. De verkoper gaat gedurende die tijd door met de verkoop van de reeds verkochte woning. Vindt de verkoper een andere koper, die in zijn ogen onder gunstigere voorwaarden de woning wil kopen, zonder de No-Risk clausule, dan krijgt de eerste koper bedenktijd om de koop definitief te maken óf om af te zien van de koopovereenkomst. In het laatste geval verkoopt de verkoper vervolgens de woning aan de tweede koper.

11. Mag ik als koper advies van de verkopende makelaar verwachten?

De verkopende makelaar vertegenwoordigt de belangen van de verkoper. Hij zal de verkoper adviseren tijdens het verkoopproces. De verkopende makelaar kan en mag daarom niet tegelijkertijd jouw belangen behartigen. Als je dus begeleiding en advies wilt tijdens het aankoopproces, dan is het verstandig zelf een aankopende NVM-makelaar in te schakelen.

Meer informatie?

Dit is slechts een greep uit de onderwerpen die komen kijken bij de aan- of verkoop van een woning. Wil je meer weten? Ga dan naar frieswijkmakelaar.nl of kom langs bij ons op kantoor.

Hoewel deze brochure met zorg is samengesteld kunt u hieraan geen rechten ontleen. Deze is bedoeld als uitnodiging om in gesprek te komen.



Frieswijk Makelaar NVM
Zuiderhogeweg 43
9203SV, DRACHTEN
Tel: 0512 236111

E-mail: info@frieswijkmakelaar.nl